

แนวทางปฏิบัติเกี่ยวกับการขออนุญาตใช้ประโยชน์ในเขตพื้นที่โครงการพัฒนาออยตุง
(พื้นที่ทรงงาน) อันเนื่องมาจากพระราชดำริ
สำนักช่าง องค์การบริหารส่วนจังหวัดเชียงราย

ข้อกำหนด/ระเบียบที่เกี่ยวข้อง

ระเบียบสำนักงานประสานงานโครงการพัฒนาออยตุง (พื้นที่ทรงงาน) อันเนื่องมาจากพระราชดำริ ว่าด้วยการขออนุญาตใช้ประโยชน์ในที่ดินและการควบคุมอาคารสิ่งก่อสร้างในเขตพื้นที่โครงการออยตุง พ.ศ. 2544 (ฉบับแก้ไข ปี พ.ศ. 2554)

ข้อ 8 การขออนุญาต

8.3 หน่วยงานส่วนราชการและเอกชน ให้ทำหนังสือถึง ผอ.คพต.พ. เพื่อขออนุญาตใช้พื้นที่ดำเนินการ โดยจะนำเข้าพิจารณาในคณะกรรมการพิจารณาอาคารและสิ่งก่อสร้างฯ เพื่อพิจารณาอนุมัติต่อไป

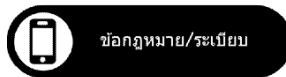

คำจำกัดความ

“สนง.คพต.พ.” หมายถึง สำนักงานประสานงานโครงการพัฒนาออยตุง (พื้นที่ทรงงาน) อันเนื่องมาจากพระราชดำริ

“ผอ.คพต.พ.” หมายถึง ผู้อำนวยการสำนักงานประสานงานโครงการพัฒนาออยตุง (พื้นที่ทรงงาน) อันเนื่องมาจากพระราชดำริ

“คณะกรรมการพิจารณารูปแบบอาคารและสิ่งก่อสร้าง” หมายถึง คณะทำงานพิจารณารูปแบบอาคารและสิ่งก่อสร้าง ในเขตพื้นที่โครงการพัฒนาออยตุง ที่ สนง.คพต.พ. เป็นผู้แต่งตั้งขึ้นเพื่อพิจารณาและเสนอแนะสถานที่ รวมทั้งพิจารณาผังแบบแปลนอาคารและสิ่งก่อสร้างของส่วนราชการ หน่วยงานเอกชน และราษฎรที่มีความประสงค์จะก่อสร้างอาคาร ในเขตพื้นที่โครงการพัฒนาออยตุง

“คณะกรรมการตรวจสอบพื้นที่” หมายถึง สนง.คพต.พ. แต่งตั้งขึ้น เพื่อตรวจสอบแผนผัง แบบแปลน และพื้นที่การก่อสร้างอาคารและสิ่งก่อสร้าง ให้เป็นไปตามระเบียบของ สนง.คพต.พ. และนำเสนอข้อคิดเห็นให้กับคณะกรรมการพิจารณารูปแบบอาคารและสิ่งก่อสร้างฯ ผอ.คพต.พ. พิจารณาอนุมัติต่อไป

ขั้นตอนการขออนุญาตใช้ประโยชน์ในเขตพื้นที่โครงการพัฒนาออยตุง
(พื้นที่ทรงงาน) อันเนื่องมาจากพระราชดำริ
สำนักช่าง องค์การบริหารส่วนจังหวัดเชียงราย

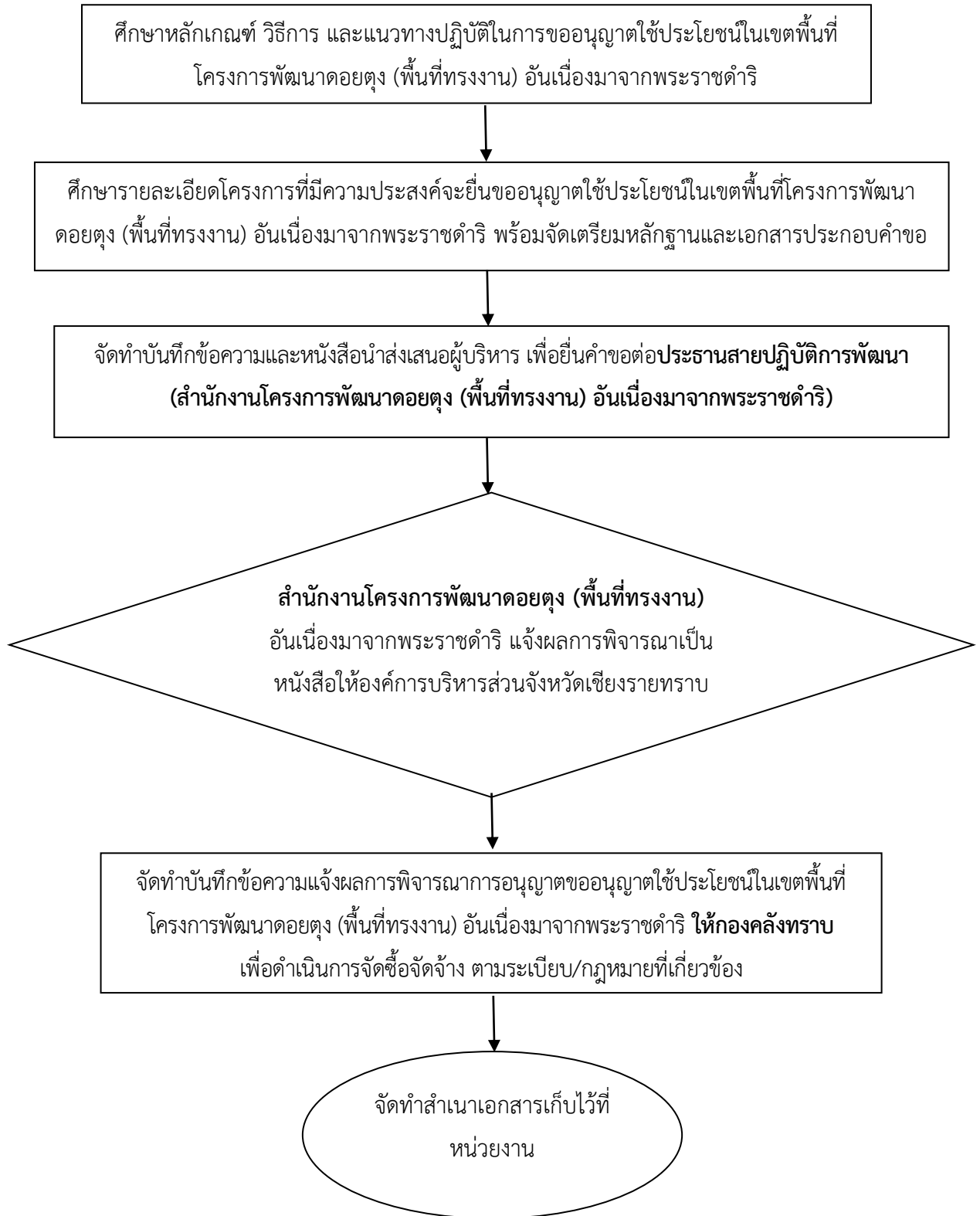

**ขั้นตอนการขออนุญาตใช้ประโยชน์ในเขตพื้นที่โครงการพัฒนาอtoyดอยตุง (พื้นที่ทรงงาน)
อันเนื่องมาจากพระราชดำริ
สำนักช่าง องค์การบริหารส่วนจังหวัดเชียงราย**

1. ศึกษาหลักเกณฑ์ วิธีการ และแนวทางปฏิบัติในการขออนุญาตใช้ประโยชน์ในเขตพื้นที่โครงการพัฒนาอtoyดอยตุง (พื้นที่ทรงงาน) อันเนื่องมาจากพระราชดำริ ตามระเบียบสำนักงานประสานงานโครงการพัฒนาอtoyดอยตุง (พื้นที่ทรงงาน) อันเนื่องมาจากพระราชดำริ ว่าด้วยการขออนุญาตใช้ประโยชน์ในที่ดินและการควบคุมอาคารสิ่งก่อสร้างในเขตพื้นที่โครงการอtoyดอยตุง พ.ศ. 2544 (ฉบับแก้ไข ปี พ.ศ. 2554) และระเบียบอื่น ๆ ที่เกี่ยวข้องอย่างเข้าใจชัดเจน

2. ศึกษารายละเอียดโครงการที่มีความประสงค์จะยื่นขอใช้ประโยชน์ในเขตพื้นที่โครงการพัฒนาอtoyดอยตุง (พื้นที่ทรงงาน) อันเนื่องมาจากพระราชดำริ พร้อมจัดเตรียมหลักฐานและเอกสารประกอบคำขออนุญาตฯ ให้ถูกต้องและครบถ้วน ตามระเบียบสำนักงานประสานงานโครงการพัฒนาอtoyดอยตุง (พื้นที่ทรงงาน) อันเนื่องมาจากพระราชดำริ ว่าด้วยการขออนุญาตใช้ประโยชน์ในที่ดินและการควบคุมอาคารสิ่งก่อสร้างในเขตพื้นที่โครงการอtoyดอยตุง พ.ศ. 2544 (ฉบับแก้ไข ปี พ.ศ. 2554)

3. จัดทำบันทึกข้อความและหนังสือนำเสนอต่อผู้บริหาร เพื่อยื่นขออนุญาตใช้ประโยชน์ในเขตพื้นที่โครงการพัฒนาอtoyดอยตุง (พื้นที่ทรงงาน) อันเนื่องมาจากพระราชดำริ **ต่อประธานสายปฏิบัติการพัฒนา (สำนักงานประสานงานโครงการพัฒนาอtoyดอยตุง (พื้นที่ทรงงาน) อันเนื่องมาจากพระราชดำริ)** ตามระเบียบสำนักงานประสานงานโครงการพัฒนาอtoyดอยตุง (พื้นที่ทรงงาน) อันเนื่องมาจากพระราชดำริ ว่าด้วยการขออนุญาตใช้ประโยชน์ในที่ดินและการควบคุมอาคารสิ่งก่อสร้างในเขตพื้นที่โครงการอtoyดอยตุง พ.ศ. 2544 (ฉบับแก้ไข ปี พ.ศ. 2554) พร้อมด้วยหลักฐานและเอกสาร ดังต่อไปนี้

- 3.1 สำเนารายละเอียดโครงการที่ประสงค์จะขออนุญาต
- 3.2 แบบแปลนก่อสร้างโครงการแสดงพื้นที่ขออนุญาต
- 3.3 สำเนาหนังสือขอรับการสนับสนุนโครงการจากองค์กรปกครองส่วนท้องถิ่น
- 3.4 สำเนาแหล่งที่มาของงบประมาณโครงการ

4. **สำนักงานประสานงานโครงการพัฒนาอtoyดอยตุง (พื้นที่ทรงงาน)** อันเนื่องมาจากพระราชดำริ แจ้งผลการพิจารณาเป็นหนังสือให้องค์การบริหารส่วนจังหวัดเชียงรายทราบ

5. จัดทำบันทึกข้อความแจ้งผลการพิจารณาการอนุญาตใช้ประโยชน์ในเขตพื้นที่โครงการพัฒนาอtoyดอยตุง (พื้นที่ทรงงาน) อันเนื่องมาจากพระราชดำริ จากสำนักงานโครงการพัฒนาอtoyดอยตุง (พื้นที่ทรงงาน) อันเนื่องมาจากพระราชดำริให้กองคลังทราบ เพื่อดำเนินการจัดซื้อจัดจ้างตามระเบียบ/กฎหมายที่เกี่ยวข้อง พร้อมด้วยเอกสารและหลักฐานเอกสาร ดังต่อไปนี้

- 5.1 สำเนาหนังสือสำนักงานโครงการพัฒนาอtoyดอยตุง (พื้นที่ทรงงาน) อันเนื่องมาจากพระราชดำริ แจ้งผลการพิจารณาการอนุญาตขุดลอก
- 5.2 สำเนาใบอนุญาตให้ขุดลอก

6. จัดทำสำเนาเอกสารเก็บไว้ที่หน่วยงาน เพื่อจัดเก็บข้อมูลให้เป็นระบบ ระเบียบ สามารถค้นหาได้ง่าย สะดวก รวดเร็ว ทันตามความต้องการใช้งาน และสามารถใช้ออกสารไว้เป็นหลักฐานอ้างอิงในอนาคตได้

เอกสารประกอบการขออนุญาตใช้ประโยชน์ในเขตพื้นที่โครงการพัฒนาออยตุง
(พื้นที่ทรงงาน) อันเนื่องมาจากพระราชดำริ
สำนักช่าง องค์การบริหารส่วนจังหวัดเชียงราย

ชื่อโครงการ.....

งบประมาณ จำนวน.....บาท ประจำปีงบประมาณ.....

หน่วยงานผู้รับผิดชอบ.....

ลำดับ	รายการเอกสาร	จำนวน เอกสาร	ผลการตรวจ เอกสาร		หมายเหตุ
			มี	ไม่มี	
1	สำเนารายละเอียดโครงการที่ประสงค์จะขออนุญาต	1 ชุด			
2	แบบแปลนก่อสร้างโครงการแสดงพื้นที่ขออนุญาต	1 ชุด			
3	สำเนาหนังสือขอรับการสนับสนุนโครงการจาก องค์กรปกครองส่วนท้องถิ่น	1 ชุด			
4	สำเนาแหล่งที่มาของงบประมาณโครงการ	1 ชุด			